מפת בתי קברות יהודיים
וקברי צדיקים בפולין

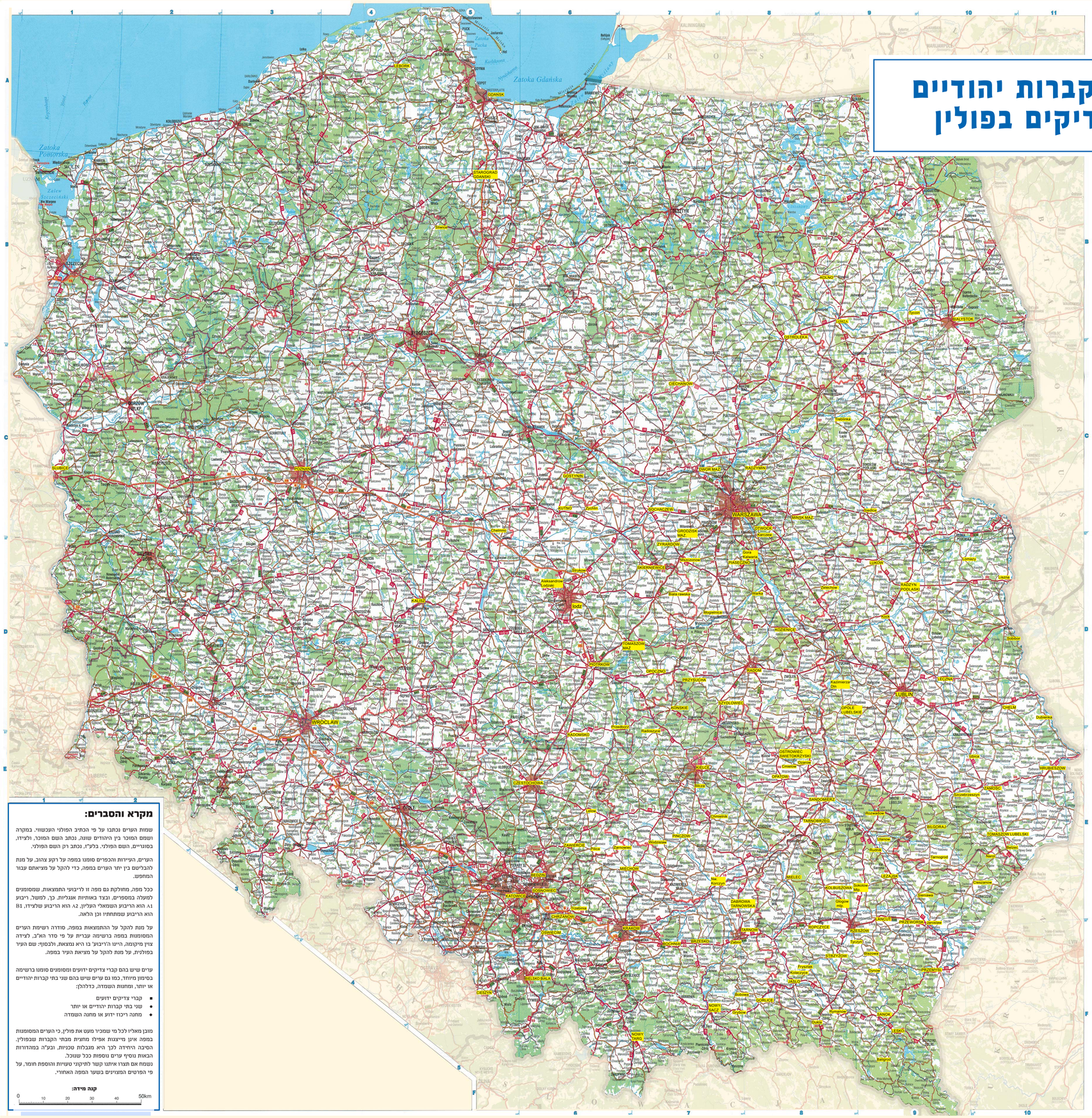

רשימת הערים המסומנות במפה ומיקומן

מקרא: ראה מקרא ארוך בשמאל המפה למטה.

■ קברי צדיקים ידועים | ● שני בתי קברות או יותר | ◆ מחנה ריכוז או מחנה השמדה בזמן האנאים יומ"ו
[שם עיר בסוגריים מרובעים] - עיר שבעבר עמדה בפני עצמה ועם הזמן נכללה בתחומי העיר המסומנת לה. למשל: מחנה הריכוז אוברה פלאשוב שעמד סמוך לקרקוב הרוס היום בתוך העיר.

■ אוזרוב	E8	ozarow
אוטבוצק	C8	otwock
אולנוב	E9	ulanow
■ אוסטרוביץ'	E8	ostrowiec swietokrzyski
אוסטרולנקה	B8	ostrolenka
אופולנ'ה	D7	opoczno
אופטוב	E8	opatow
אופלה	D8	opole lubelskie
■ אושוויץ (אוסוויינצים)	E6	oswiecim
■ אירביצא	E10	izbica
■ אלכסנדרוב לודזקי	D6	aleksandrow lodzski
■ אמשיבוב (מוטבוב[נוב])	D7	mszczonow
בדזין	E6	bedzin
בובובה	F7	bobowa
■ בוכניה (בוכנוואלד)	F7	bochnia
■ ברסקו	F7	brzesko
■ בראלה-רבסקה	D7	biala rawska
בראלהסטוק	B10	bialystok
ביגוראי	E9	biligoraj
ביילסקו ביאלה	F6	bielsko biala
בלזובה	F9	blazowa
■ בלזץ	E10	belzec
בליגרוד	F9	baligrod
ברסלאו (ווזלבלו)	D4	wroclaw
דנצ'ג (גדנסק)	A5	gdansk
גוסטינין	C6	gostynin
■ גור קווא קלוריה	D8	gora kalwaria
■ גורליץ	F8	gorlice
גלוגוב	E8	glogow mlp.
גרודזיסק	C7	grodzisk maz.
גריבוב	F7	grybow
דברובה טרנוסקה	E7	dabrowa tarnowska
דובנקה	D10	dubienka
דוקלה	F8	dukla
■ דזיבוק (טרמבזג)	E8	tarnobrzeg
●● דינוב	F9	dinow
ווזיסלב	E7	wodzislaw
■ ווארקה	D8	warka
■ ווארשה	C7	warszawa
ז'ירארוב	C7	zyrardow
■ זבנו	E7	zabno
זבריה (קרומולוב)	E6	zawiercie (kromolov)
■ זיכלין	C6	zychlin
זלזטובה	D8	zelechow
■ זמוסק	E10	zamosc
■ זגרוביץ	E6	zarnowiec
חלם	D10	chelm
■ חלמנו	C5	chelmno
חמלניק	E7	Chmielnik
טומשוב	D7	tomaszow maz
■ טומשוב לובלסקי	E10	tomaszow lub
טיצין	F9	tyczyn
טיקוצין	B9	tykocin
■ טרבלינקה	C9	treblinka
טרנוב	E8	tarnow
טרנוגרד	E9	tarnogrod
■ טשביני (טשבינ'יא)	E6	trzebinia
■ יאבלונה	C7	ciechanow
●● יאסלו	F8	jaslo
■ יארוסלב	E9	jaroslaw
לבורק	A4	lebork
●●● לובלין (מאידנק)	D9	lublin
■ לודז'	D6	lodz
לומז'ה	D10	lomazy
לומזה	B9	lomza
לוקוב	D9	lukow
■ ליזנסק (לזיסקו)	E9	lezajsk
ליאז'נא	D10	liszna
■ ללב	E6	lelow
■ לצ'נא	D9	leczna
■ לנצוט	E9	lancut
■ לסקו	F9	lesko
■ מוגלניצה	D7	mogielnica
מיאכוב	E7	miechow
■ מיילץ	E8	mielec
מינסק	C8	minsk maz.
■ ניימרק טרני טרג	F7	nowy targ
nw. korczyn	E7	ניישטאט קורצ'ין
narol	E10	נרול
sanok	F9	סאנוק
sobibor	D10	■ סוביבור
sochaczew	C7	■ סוכצ'וב
sosnowiec	E6	סוסנוביץ
sokolow mlp.	E9	●● סוקולוב
stargard szczecinski	B2	סטארגארד שצ'צ'ינסקי
starograd gd.	B5	סטרוגרד
strykow	D6	סטריקוב
silwice	B5	סלייצה
sandomierz	E8	סנדומיר
strzyzow	F8	סט'ז'וב
cieszyn	F5	סצ'ין
skierniewice	D7	●● סקרניבץ
poznan	C3	●● פוזנא (פוזן)
piaseczno	C8	פיאסצנה
piotrkow	D6	■ פיוטרקוב
pilica	E6	■ פילצה
pinczow	E7	פינצ'וב
frysztak	F8	פרישטאק
slubice	C1	■ פרנקפורט דאודר (סלוביצה)
przeworsk	E9	פשבורסק
przedborz	D6	■ פשדבורז
przysucha	D7	■ פשיסוחא
Przemysl	F9	פשמישל
cieszanow	E10	צ'שנוב
czestochowa	E5	■ צ'נסטוחובה
nowy sacz	F7	■ נאצ' סנצ' סנץ')
kalisz	D5	■ קאלישׁ
kozienice	D8	■ קוזניצ
kutno	C6	קוטנו
kolbuszowa	E8	קולבוסבה
kolaczyce	F8	קולאצ'יצ
kolno	B8	קולנו
konskie	D7	קונסקי
kock	D9	קוק
kazimierz dln	D8	■ קזימיר
kielce	E7	■ קלץ
karczew	C8	קרצ'ב
krakow	E6	●●● קראקוב (קראקאוב)
chrzanow	E6	קשנוב
radomsko	D6	■ רדומסקו
radoszyce	D7	■ רדושיץ
radzymin	C8	■ רדז'מין
radzyn podlaski	D9	רדזין
radom	D8	רדין (רדום)
hrubieszow	E10	חבשוב
rudnik	E9	רודניק
rozwadow	E9	רוזוודוב
ropczyce	E8	■ רופצ'יצ
rzeszow	E9	■ ז'שוב (ז'שוב)
rymanow	F8	■ ריבנוב
szczebrzeszyn	E9	שצבז'שין
szydlowiec	D7	שדלוביץ
siedlce	C9	שדלץ
sieniawa	E9	שינבה

הודעה ובקשה:

המפה אותה אתה מחזיק בידך, הינה מהדורה ראשונה של "מפת בתי קברות וקברי צדיקים - פולין", ומסומנים בה רק חלק מבתי הקברות וקברי הצדיקים.

בע"ח, תכלול המהדורה הבאה של מפה זו, בתי קברות נוספים וקברי צדיקים נוספים.

אם יש לך מידע, כתובות ופרטים על בתי קברים בפולין בפרט, ובעולם כולו בכלל, נשמח אם תוכל לשתף אותו איתנו, לתועלת מאות אלפי העולים לבתי קברות וקברי צדיקים ברחבי העולם.

זכור: כל אדם שעולה לבית קברות או לקברי צדיקים, תורם את חלקו למניעת חילולם ופגיעה בהם ח"י.

נשמחו אם תיצור עמנו קשר בטל: 02-5829010, או בדוא"ל: oholei@zadikim.org.

תרום את חלקך להצלת קברי מאות אלפי אחינו בני ישראל שבפולין ושאר ארצות הפזורה.

מקרא והסברים:

שמות הערים נכתבו על פי הכתיב הפולני העכשווי. במקרה ושמם המוכר בין היהודים שונה, נכתב השם המוכר, ולצידו, בסוגריים, השם הפולני. בלע"ז, נכתב רק השם הפולני.

הערים, הנעיירות והכפרים סומנו במפה על רקע צהוב, על מנת להבליטם בין יתר הערים במפה, כדי להקל על מציאתם עבור המחפש.

ככל מפה, מחולקת גם מפה זו לריבועי התמצאות. שמסומנים למעלה במספרים, ובצד באותיות אנגליות. כך, למשל, ריבוע A1 הוא הריבוע השמאלי העליון, A2 הוא הריבוע שלצידו, B1 הוא הריבוע שמתחתיו וכן הלאה.

על מנת להקל על ההתמצאות במפה, סודרה רשימת הערים המסומנות במפה ברשימה ערבית על פי סדר הא"ב, לצידה ציון מיקומה. היינו הריבוע' בו היא נמצאת, ולבסוף: שם העיר בפולנית, על מנת להקל על מציאת העיר במפה.

ערים שיש בהם קברי צדיקים יזועים ומסומנים סומנו ברשימה בסימון מיוחד, כמו גם ערים שיש בהם שני בתי קברות יהודיים או יותר, ומחנות השמדה, כדלהלן:

- ■ קברי צדיקים יהודעים
- ● שני בתי קברות יהודיים או יותר
- ◆ מחנה ריכוז יזוע או מחנה השמדה

מובן מאליו לכל מי שמכיר מעט את פולין, כי הערים המסומנות במפה אינן מריצגות אפילו מחצית מבתי הקברות שבפולין. הסיבה היחידה לכך היא מבלבלת מבנית, ובע"ה בהמהדורות הבאות נוסיף ערים נוספות ככל שנוכל.

נשמחו אם תצרו אתנו קשר לתיקוני טעויות והוספת חומר, על פי הפרטים המצוינים בשער המפה האחורי.

קנה מידה:

0 10 20 30 40 50km

משמרים את העבר, מצילים את העתיד.